



ERICH FROMM
SCUOLA DI PSICOTERAPIA

**Open
Seminar**

DEEP MIND

**Gli opposti versanti
del simbolo**

**giovedì
16 marzo 2023
H. 10-13**

**Il Sole Nero:
Il Lato Oscuro di
Apollo**

**A CURA DI
FRANCESCO POLLASTRI**

Evento aperto a tutti

In Presenza presso la Sede di Prato e Online

«E un Sole Nero, nello spazio, inghiottirà il Sole, la Luna e tutti i pianeti che girano intorno al Sole.»

Giordano Bruno

- In questo secondo appuntamento continueremo a parlare del viaggio notturno del Sole, dopo aver trovato in Egitto la più antica attestazione del mito, vedremo come questo stesso tema si affaccia nella religione e nella mitologia dei popoli protostorici e preclassici, in un'area che va dall'India alla penisola scandinava, e anche oltre.
- Simboli solari associati a imbarcazioni sono ricorrenti in tutta questa vasta regione e sembrano alludere al viaggio del Sole nel cielo diurno e nelle regioni sotterranee durante la notte. A causa di questo movimento, il Sole è percepito come limpida manifestazione e occulta potenza allo stesso tempo.
- In epoca classica Apollo sarà la figura che certamente personifica in modo più limpido gli aspetti solari ma anche quelli ctonii e oscuri, come culti e testi del periodo testimoniano. Concluderemo il nostro viaggio seguendo il mito del viaggio del Sole nella penisola italiana, dove un antico luogo sacro italico ci rivelerà la doppia natura del "Sole nero".
- Perché un evento di antropologia alla Scuola Erich Fromm? Alla Scuola di Psicoterapia Erich Fromm, si riconosce l'importanza di un **approccio interdisciplinare** alla comprensione della psiche umana.
- La **psicologia del profondo** è interdisciplinare per sua natura, è un'indagine complessa che richiede una vasta conoscenza delle arti e delle scienze umane. Conoscere i simboli e i miti delle civiltà antiche, la filosofia, le arti visive contemporanee e la letteratura moderna ci aiuta ad ritrovare quella **prospettiva universale** che è propria della natura umana dalle sue origini.
- Molti studiosi hanno esplorato i miti e i simboli dell'antichità e delle diverse culture come una fonte di conoscenza sulla psiche umana. **James Hillman**, ad esempio, è stato un pioniere della psicologia archetipica, che utilizza i miti e i simboli come strumenti per comprendere la psiche umana. **René Guénon** ci ha consegnato pagine di altissimo profilo per la comprensione del messaggio esoterico manifesto nei simboli e nei riti. Infine, **Károly Kerényi** ha approfondito gli aspetti della religione e della mitologia antica compiendo una traiettoria che lo ha portato su posizioni molto prossime a quelle di **Carl Gustav Jung**.



Francesco Pollastri

Archeologo, Scrittore, Blogger e Docente della Scuola Erich Fromm Prato-Padova

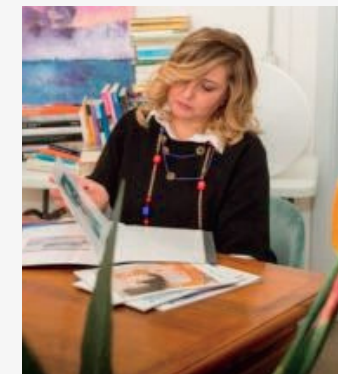

Irene Battaglini

Psicoterapeuta, Psicoanalista e Direttore della Scuola di Psicoterapia Erich Fromm.
Docente di Clinica Psicoanalitica, Pianeta Transfert, Epochè: tecniche del colloquio clinico-dinamico.

